

Anexa nr.1 la
Hotărârea nr. 99/2021

Anexa nr. 5

17 P.U. CA Nr: 1170/
8.06.2021
Giu

ȘCOALA POPULARĂ DE ARTE ȘI MESERII "VESPASIAN LUNGU"
3/32

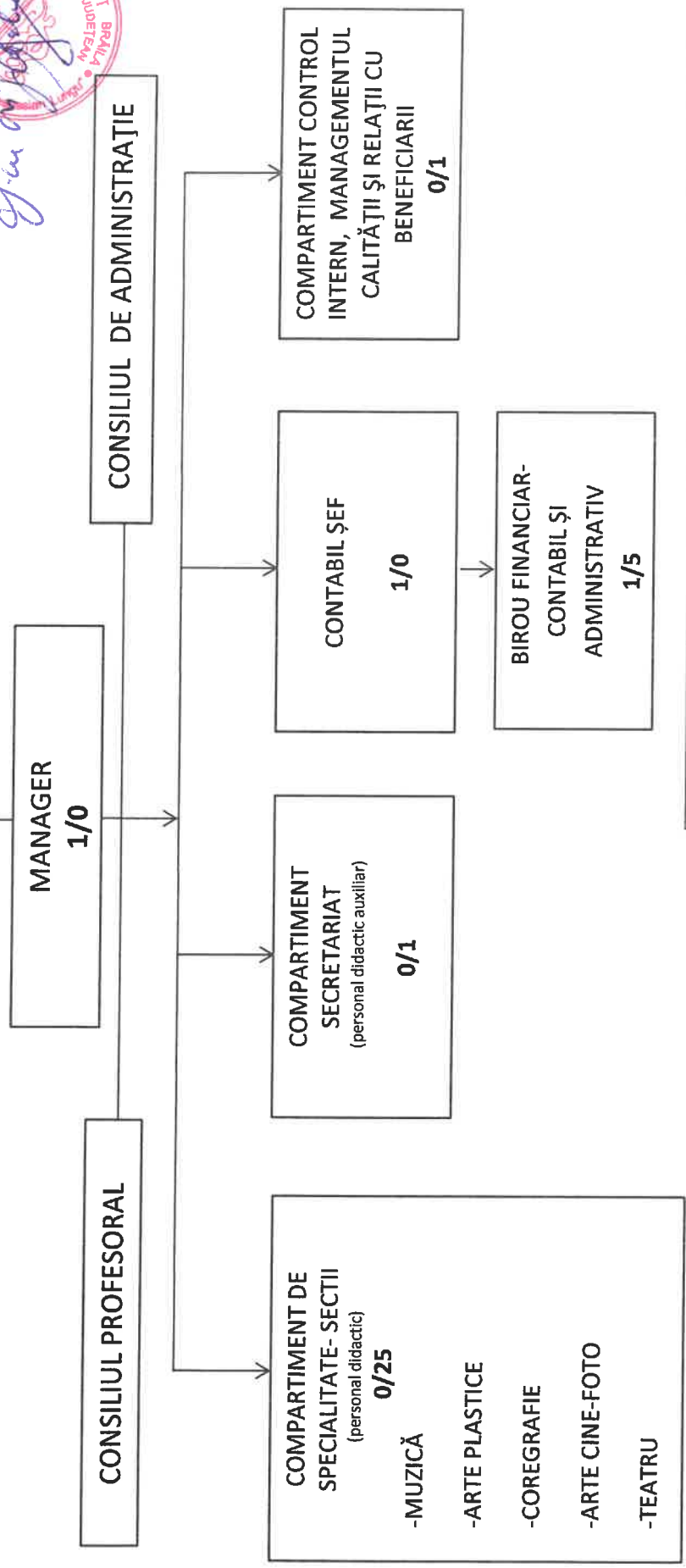

CONSILIUL DE ADMINISTRAȚIE

Presedinte : Gigi-Cristian MOROZAN
Membri : Roxana COSTEA
Rodica BUȚINCU
Secretar : Silvia Luminița CĂRBUNARU

Din care

TOTAL POSTURI	De conducere		Didactice și didactice auxiliare de execuție		De execuție	
	Existente	Propuse	Existente	Propuse	Existente	Propuse
Existente	35	35	3	3	26	26
Propuse	3	3	3	3	6	6

NOTĂ : Numărătorul fracției reprezintă numărul de funcții de execuție iar numitorul reprezintă numărul de funcții de execuție



Școala Populară de Arte și Meserii VESPASIAN LUNGU

str. Mărășești nr. 1, Brăila, 810025

0239/61.21.04

C.U.I. 5217567

vespasianlungu@yahoo.com

www.vespasianlungu.ro

Anexa nr. 2 la
HET BNOB/CO
nr. 99/2021

CONSILIUL
JUDEȚEAN
BRĂILA

Anexa 4*) la Procesul - Verbal nr ,1170/08,06,2021.

Stat de funcții pe anul 2021

Nr. Crt.	MICROSTRUCTURA	Funcție de conducere	Funcție de execuție	Grad/ treaptă profesională	Nivelul studiilor	Numar posturi aprobate
0	col.1	col. 2	col.3	col. 4	col.5	col.6
1	MANAGER	Manager	X		S	1
2	CONTABIL ȘEF	Contabil Șef	X	II	S	1
3	BIROU FINANCIAR CONTABIL ȘI ADMINISTRATIV	Șef Birou	X	II	S	1
4		X	Referent de specialitate	IA	S	3
5		X	Expert	IA	S	1
5		X	Îngrijitor	-	G	1
7	COMPARTIMENTUL CONTROL INTERN, MANAGEMENTUL CALITĂȚII ȘI RELAȚII CU BENEFICIARII	X	Expert	IA	S	1
8	COMPARTIMENTUL DE SPECIALITATE/ SECTII (personal didactic și didactic-auxiliar)	X	Secretar instituție de învățământ	I	S	1
9		X	Profesor studii superioare de lungă durată	I (peste 25 ani)	S	6,5
10		X	Profesor studii superioare de lungă durată	I (20-25 ani)	S	1,5
11		X	Profesor studii superioare de lungă durată	II (15 -20 ani)	S	1,5
12		X	Profesor studii superioare de lungă durată	definitiv (15-20 ani)	S	1,0
13		X	Profesor studii superioare de lungă durată	debutant (până la 1 an)	S	6,0
14		X	Profesor studii superioare de scurtă durată	definitiv (peste 25 ani)	SSD	1,5
15		X	Profesor (cu studii de nivel liceal, fără pregătire de specialitate)	(peste 25 ani)	M	3,5
16		X	Profesor (cu studii de nivel liceal, fără pregătire de specialitate)	(10-15 ani)	M	1,5
17		X	Profesor (cu studii de nivel liceal, fără pregătire de specialitate)	(5-10 ani)	M	1,0
18	X	Profesor (cu studii de nivel liceal, fără pregătire de specialitate)	(1-5 ani)	M	1,0	
TOTAL						35

Consiliul de Administrație:

Președinte: Moroza Gigi Cristian, manager Școala Populară de Arte și Meserii "Vespasian Lungu"

Membru: Butincu Rodica, contabil șef Școala Populară de Arte și Meserii "Vespasian Lungu"

Membru: Costea Roxana, reprezentant Consiliul Județean Brăila

Secretar CA: Carbuțaru Silvia Luminita

